

1

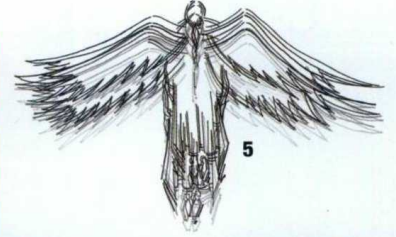

2



# Yılın İlk Sergileri

ON YENİ SERGİ OCAK AYINDA SANAT  
DÜNYASINA RENK KATMAYA GELİYOR.



3



4

art\_ist\_sergi

**1- BOZLU ART PROJECT  
ÇAĞATAY ODABAŞ //  
ÇEKİM KUVVETİ  
23 OCAK'A KADAR**  
Küratörlüğünü Oğuz Erten'in yaptığı "Çekim Kuvveti" isimli sergide Çağatay Odabaş evrendeki döngüyü sağlayan en temel yasadan hareketle, büyük bir devinim ve enerjiyi açığa vuran parçalanmış biçimleriyle izleyicilerin karşısına çıkıyor. Sinemaya ilgi duyan, özellikle bilim kurgu sinemasından beslenen sanatçı bizi uzaya davet ediyor.

**2- X-İST  
BAHADIR BARUTER //  
MUKADDERAT  
24 ARALIK 2015 -  
23 OCAK 2016**  
Bahadır Baruter'in "Mukadderat" başlıklı dördüncü kişisel sergisi, Contemporary İstanbul 2015 solo proje alanında sergilenip ziyaretçilerin favorisi olmuştu. Yeni sergisi de fuarda gördüğümüz çalışmaların bir devamı niteliğinde! Epoksi adlı maddeden yaratılan heykeller, baskı nedeniyle iş yaşamında yaşayan ölümlere dönen insanları simgeliyor!

**3- AKBANK SANAT  
KARMA SERGİ //  
MONOCHROME  
13 ŞUBAT'A KADAR**  
Ceren Arkman ve İrmak Arkman küratörlüğündeki sergide, dünyaca ünlü dijital sanatçılar Ryoichi Kurokawa, LIA, Memo Akten, Zimoun, Quayola ve Simon Heijdens'in yanı sıra İstanbul'un dijital sanat alanında dikkat çeken isimleri Selçuk Artut, Ouchhh ve Refik Anadol'un eserleri yer alıyor. Sergi algılarımızla oynayarak deneyimleyip keyfini çıkarabileceğimiz alternatif bir doğa ve mekân yaratıyor.

**4- SALT GALATA  
SABİHA RÜŞTÜ BOZCALI  
// RESSAM SABİHA  
RÜŞTÜ BOZCALI  
14 ŞUBAT'A KADAR**  
Osmanlı İmparatorluğu'ndan Cumhuriyet'e geçiş döneminde yetişen ressam Sabiha Rüştü Bozcalı'nın yaşamına (1904-1998) odaklanan sergi, 2014'te SALT Araştırma'ya bağışlanan arşivi ve şimdiye dek kapsamlı olarak incelenmemiş üretimini kamuya açıyor. Türkiye'nin ilk kadın illüstratörlerinden Bozcalı'nın kültür tarihindeki rolüne ışık tutmayı amaçlayan sergide, çeşitli desen, resim, fotoğraf, günlük, mektup ve kartpostallar ile katkıda bulunduğu yayınlar yer alıyor.

**5- MIXER  
KARMA SERGİ //  
NONLINEAR FUTURE  
10 OCAK'A KADAR**  
Mixer'in Sıraselviler Caddesi, No: 35'teki yeni mekânı, kapılarını geleceğe atıfta bulunan Nonlinear Future grup sergisi ile açıyor. Ütopya ve distopya arasında gidip gelen gelecek kurgularını, mekânsallık üzerinden inceleyen Nonlinear Future, arama motorlarından bulunmuş uydu görüntüleriyle hayali manzara parçalarını; seyyar yiyecek satıcılarının vitrinleriyle, ölümsüzlüğünden vazgeçen melekleri bir araya getiriyor. Sergide Ayşe Gül Süter, Bedia Ekiz, Büşra Tunç, Çağrı Saray, Sümer Sayın ve Viron Erol Vert'in son dönem işleri yer alıyor.





7



8

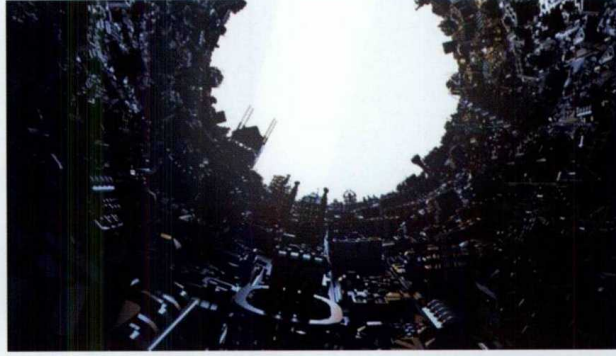

9



6

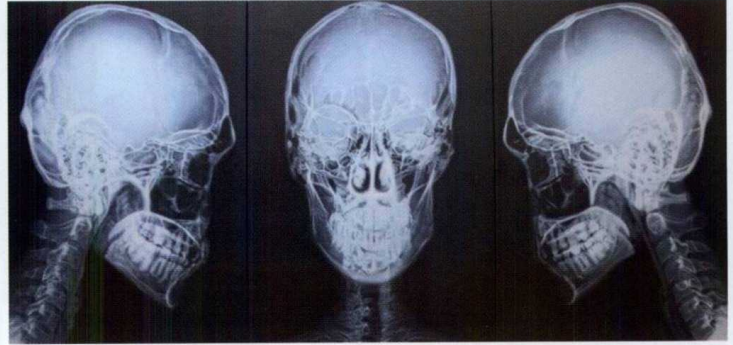

10

**6- RAVOUNA 1906  
FİKRET MUALLA SERGİSİ  
7 OCAK - 7 ŞUBAT**  
Ravouna1906, Türk resminin önde gelen isimlerinden Fikret Mualla'nın sergisine ev sahipliği yapıyor. Sergi kapsamında sanatçının daha önce görmediğimiz eserlerini görebileceğiz. Sergide yaşamla sanatı birebir örtüştürme ustası olan sanatçının, yaşamın özünden damıtıp, renge ve çizgiye aktardığı görsel anekdotlarından örnekler sunuluyor. Ölümü üzerinden neredeyse yarım yüzyıl geçtikten sonra da tazeliğini koruyan ve hep koruyacak olan resimlerinde sanatçının özgün dünyası tüm boyutlarıyla yansıtılıyor.

**7- İSTANBUL MODERN  
KARMA SERGİ // DOĞA  
VE SÜRDÜRÜLEBİLİRLİK  
ÜZERİNE BİR SERGİ  
13 OCAK - 5 HAZİRAN**  
İstanbul Modern, 2016 yılını doğayı yücelten ve çevresel farkındalığı gündeme getiren bir sergiyle karşılıyor. Farklı coğrafya ve dönemlerden sanatçıların sürdürülebilirlik kavramına bakışını ve doğayla ilişkisini yansıtan sergide, içinde yaşadığımız dünyaya ve ekolojik meselelere dair sanatsal tavır ve yaklaşımlar araştırılıyor. Serginin 23 Aralık'tan 12 Ocak'a kadar devam edecek ön programında ise Yoko Ono'nun "Ex It" adlı bir yerleştirmesi de sergilenecek.

**8- GALERİST  
BURCU YAĞCIOĞLU //  
ARAYÜZDE DOĞANLAR  
16 OCAK'A KADAR**  
Galerist, İstanbul ve Londra'da yaşayan genç sanatçı Burcu Yağcıoğlu'nun beşinci kişisel sergisine ev sahipliği yapıyor. "Arayüzde Doğanlar" bugüne kadar alıştığınız sergilerden daha farklı bir deneyim sunacak. Sergi teratoma imgesi ve teknobiokültürel bir fenomen olan üç boyutlu biobaskılarla şekilleniyor. Yağcıoğlu sergiden önce yumurtalıklarından teratomalar alıyor. Bu da serginin çıkış noktası oluyor.

**9- ART ON İSTANBUL  
KARMA SERGİ //  
AĞIR YÜK  
30 OCAK'A KADAR**  
"Ağır Yük", aynı kuşaktan farklı sanat pratikleri üzerinde deneylere girişen altı sanatçıyı bir araya getiriyor. Ahmet Çerkez, Alper İnce, Erman Özbaşaran, Evren Sungur, Olgu Ülkenciler ve Burcu Yağcıoğlu'nun yakın dönem çalışmalarının yer aldığı sergide resim, desen, heykel ve video enstalasyon medyumlarındaki işlerle, sanatçıların çağın getirdikleri karşısında üstlendiği yükler konu ediliyor.

**10- PİLOT  
ALİCAN LEBLEBİCİ //  
PARMAK İZİ  
23 OCAK'A KADAR**  
Genç sanatçı Alican Leblebici, ilk solo sergisi "Parmak İzi" ile Pilot'ta. Portre ve oto portreleriyle tanınan Leblebici, tamamı yeni eserlerinden oluşan sergisinde üç eksenli bir dünya kurguluyor. Dövmeler, otoportreler ve beden-kimlik-suç politikaları serginin üç ana eksenini oluşturuyor.